

# Statistik zu den Fluglärmbeschwerden (Flughafen Nürnberg – 2010)

Die hier aufgeführten statistischen Zahlen wurden überwiegend aus den Arbeitsunterlagen des Lärmschutzbeauftragten für den Verkehrsflughafen Nürnberg ermittelt. Darüber hinaus wurden statistische Angaben der Flughafen Nürnberg GmbH zur Anzahl der Flugbewegungen ausgewertet.

In diese Beschwerdestatistik gingen jeweils alle die Fluglärmbeschwerden ein, die an den Lärmschutzbeauftragten gerichtet werden und einen Bezug zum Flugbetrieb am Flughafen Nürnberg hatten.

In den weiter zurückliegenden Statistiken (bis 2004) wurde jeweils nur die Anzahl der Beschwerden ausgewertet. Seit 2005 wird zur Erlangung einer höheren Aussagekraft auch die Anzahl der Beschwerdeführer sowie der Beschwerdeadressen einbezogen.

Zur Zählweise ist generell zu sagen, dass jede eingehende Beschwerde – unabhängig von ihrem Inhalt – genau einmal zählt und immer einem Beschwerdeführer zugeordnet wird.

Auf den folgenden Seiten finden sich die folgenden Angaben:

## Seite 2

- Tabellarische Zusammenfassung der Anzahl der Lärmbeschwerden pro Monat und in der Jahressumme (inkl. der entsprechenden Zahlen des Vorjahres),
- prozentuale Veränderungen ausgewählter Werte in Relation zum Vorjahr,
- Diagramm mit dem Jahresgang der Anzahl der Lärmbeschwerden,
- Tabelle zur Verteilung der Lärmbeschwerden nach der Art der Flugbewegung,
- Tabelle zur Verteilung der Lärmbeschwerden nach der Zuordnung bzw. Art der Flugzeuge,

## Seite 3

- Tabelle zur Verteilung der Lärmbeschwerden nach der Lage des Beobachtungsortes,
- 3 Tabellen zur örtlichen Verteilung der Lärmbeschwerden und Beschwerdeführer, aufgeschlüsselt nach Gemeinden bzw. Stadtteilen,

## Seite 4

- Tabellarische Zusammenfassung der Anzahl der Nachtflugbewegungen pro Monat und in der Jahressumme (inkl. der entsprechenden Zahlen des Vorjahres),
- Diagramm mit Jahresgang der Nachtflugbewegungen,

## Seite 5

- Diagramm zur Entwicklung der Anzahl der Fluglärmbeschwerden (2005 – 2010) mit spezieller Unterteilung in mündliche Beschwerden, schriftliche Beschwerden individueller Art und schriftliche Beschwerden mittels Formular,
- Diagramm zur Entwicklung der Anzahl der Fluglärmbeschwerden, der Anzahl der Beschwerdeführer und der Anzahl der Beschwerdeadressen (2005 – 2010),

## Seite 6

- Diagramm zur Entwicklung der Beschwerdehäufigkeit der jeweils 10 aktivsten Beschwerdeführer (2005 – 2010)

## Seite 7

- Diagramm zur Entwicklung der Anzahl der Flugbewegungen (2001 – 2010),
- Diagramm zur Entwicklung der Anzahl der Nacht-Flugbewegungen (2001 – 2010),
- Diagramm zur Entwicklung der Anzahl der Fluglärmbeschwerden (2001 – 2010),

	Anzahl der Lärmbeschwerden (LB)		
	gesamt	zu Tagflügen	zu Nachtflügen
Jan	19 (49)	5 (28)	14 (21)
Feb	28 (57)	15 (28)	13 (29)
Mar	22 (81)	12 (46)	10 (35)
Apr	23 (99)	17 (55)	6 (44)
Mai	17 (79)	6 (26)	11 (53)
Jun	35 (44)	14 (15)	21 (29)
Jul	77 (42)	21 (25)	56 (17)
Aug	71 (62)	31 (30)	40 (32)
Sep	35 (28)	17 (12)	18 (16)
Okt	45 (18)	23 (11)	22 (7)
Nov	70 (23)	55 (13)	15 (10)
Dez	141 (25)	123 (6)	18 (19)
	583 (607)	339 (295)	244 (312)

(Vorjahreswerte in Klammern)

### Änderungsraten (2010 zu 2009)

Anzahl Flugbewegungen, gesamt	- 1 %
Anzahl Nachtflugbewegungen	+ 3 %
Anzahl Lärmbeschwerden, gesamt	- 5 %
Anzahl LB zu Tagflügen	+ 15 %
Anzahl LB zu Nachtflügen	- 22 %
Anzahl Beschwerdeführer	- 3 %

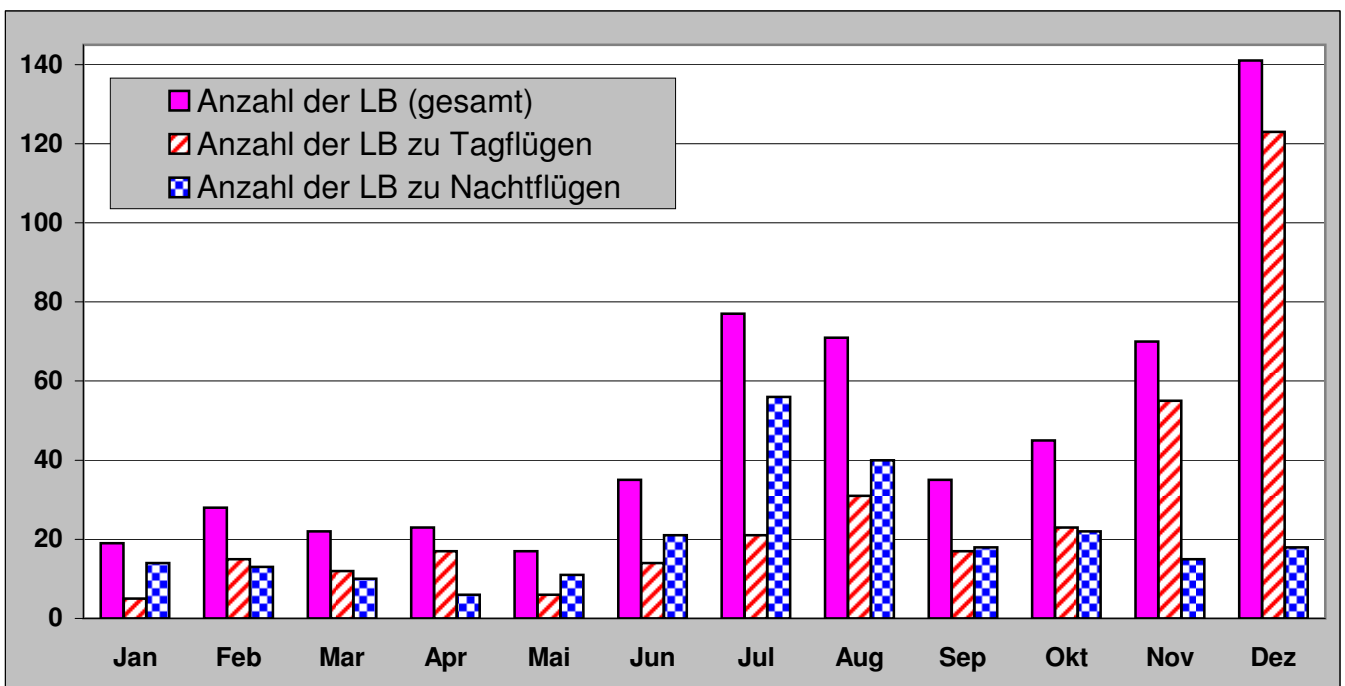

### Verteilung der Beschwerden nach der Art der Flugbewegung (Start, Landung, Überflug)

	Jan	Feb	Mär	Apr	Mai	Jun	Jul	Aug	Sep	Okt	Nov	Dez	Summe	
Start	18	14	12	14	5	24	51	54	14	9	20	71	306	52%
Landung	---	11	7	8	10	9	18	15	16	34	34	65	227	39%
Überflug	---	1	1	---	---	1	4	---	2	---	1	2	12	2%
Sonstiges *)	1	2	2	1	2	1	4	2	3	2	15	3	38	7%
<b>Summe</b>	<b>19</b>	<b>28</b>	<b>22</b>	<b>23</b>	<b>17</b>	<b>35</b>	<b>77</b>	<b>71</b>	<b>35</b>	<b>45</b>	<b>70</b>	<b>141</b>	<b>583</b>	<b>100%</b>

\*) allgemeine Beschwerde oder Beschwerde über Starts und Landungen oder Beschwerde über Bodenlärm

### Verteilung der Beschwerden nach der Zuordnung bzw. Art der Flugzeuge

	Jan	Feb	Mär	Apr	Mai	Jun	Jul	Aug	Sep	Okt	Nov	Dez	Summe	
Verk.luftfahrt	19	26	15	18	14	32	69	58	32	41	67	132	523	90%
Allg. Luftfahrt	---	2	3	3	1	2	2	6	1	3	1	4	28	5%
Hubschraub.	---	---	3	1	2	---	1	1	---	1	2	1	12	2%
Militärflugz.	---	---	1	1	---	1	4	6	2	---	---	4	19	3%
Bodenlärm	---	---	---	---	---	---	1	---	---	---	---	---	1	0%
<b>Summe</b>	<b>19</b>	<b>28</b>	<b>22</b>	<b>23</b>	<b>17</b>	<b>35</b>	<b>77</b>	<b>71</b>	<b>35</b>	<b>45</b>	<b>70</b>	<b>141</b>	<b>583</b>	<b>100%</b>

## Verteilung der Beschwerden nach der Lage des Beobachtungsortes

	Jan	Feb	Mär	Apr	Mai	Jun	Jul	Aug	Sep	Okt	Nov	Dez	Summe	
Westlicher An- und Abflugbereich	9	8	6	2	2	20	41	28	6	5	6	4	137	23%
Ostlicher An- und Abflugbereich	9	20	15	20	15	15	32	39	29	40	64	137	435	75%
Andere Bereiche	1	---	1	1	---	---	4	4	---	---	---	---	11	2%
<b>Summe</b>	<b>19</b>	<b>28</b>	<b>22</b>	<b>23</b>	<b>17</b>	<b>35</b>	<b>77</b>	<b>71</b>	<b>35</b>	<b>45</b>	<b>70</b>	<b>141</b>	<b>583</b>	<b>100%</b>

westlich	LB	BF
Obermichelbach	59	4
FÜ-Burgfarnbach	14	2
FÜ-Vach	12	9
FÜ-Stadeln	11	6
Rothenberg	6	1
ER-Büchenbach	5	1
Herzogenaurach	4	3
N-Boxdorf	4	2
N-Buch	3	3
FÜ-Sack/Braunsb.	2	2
Cadolzburg	1	1
ER-Bruck	1	1
ER-Hüttendorf	1	1
ER-Zentrum	1	1
FÜ-Höfen	1	1
FÜ-Mannhof	1	1
FÜ-Ronhof	1	1
FÜ-Südstadt	1	1
FÜ-Unterfarnbach	1	1
FÜ-Unterfürberg	1	1
FÜ-Zentrum	1	1
N-Kraftshof	1	1
N-Neunhof	1	1
Puschendorf	1	1
Rimbach	1	1
Wilhermsdorf	1	1
Zirndorf	1	1
<b>Summe</b>	<b>137</b>	<b>50</b>

östlich	LB	BF
Pommelsbrunn	140	2
Hersbruck	124	4
N-Ziegelstein	47	16
Eschenau	35	1
N-Buchenbühl	34	12
Schwaig	28	12
Leinburg	8	1
Röthenbach	8	1
N-Herrnhütte	4	2
Scharzenbruck	2	1
Lauf	1	1
Lillinghof	1	1
N-Erlenstegen	1	1
Rückersdorf	1	1
Wendelstein	1	1
<b>Summe</b>	<b>435</b>	<b>57</b>

andere	LB	BF
N-Katzwang	3	1
N-Schoppershof	3	2
N-Schleifweg	2	2
N-Thon	2	2
N-Westfriedhof	1	1
<b>Summe</b>	<b>11</b>	<b>8</b>

LB = Lärmbeschwerden  
BF = Beschwerdeführer

### Anzahl der nächtlichen Flugbewegungen (22:00 Uhr – 06:00 Uhr)

Monat	gesamt	Starts	Landungen	Überflüge
Januar	361 (382)	138 (91)	220 (290)	3 (1)
Februar	398 (391)	126 (103)	269 (285)	3 (3)
März	477 (437)	134 (106)	339 (325)	4 (6)
April	447 (479)	167 (158)	273 (312)	7 (9)
Mai	603 (648)	225 (244)	376 (384)	2 (20)
Juni	635 (667)	241 (275)	386 (388)	8 (4)
Juli	792 (664)	317 (240)	472 (417)	3 (7)
August	713 (704)	274 (281)	434 (417)	5 (6)
September	661 (618)	250 (246)	409 (370)	2 (2)
Oktober	666 (632)	249 (240)	412 (381)	5 (11)
November	444 (416)	138 (116)	306 (299)	0 (1)
Dezember	494 (438)	175 (154)	318 (281)	1 (3)
<b>Summe</b>	<b>6691 (6476)</b>	<b>2434 (2254)</b>	<b>4214 (4149)</b>	<b>43 (73)</b>

(Vorjahreswerte in Klammern)

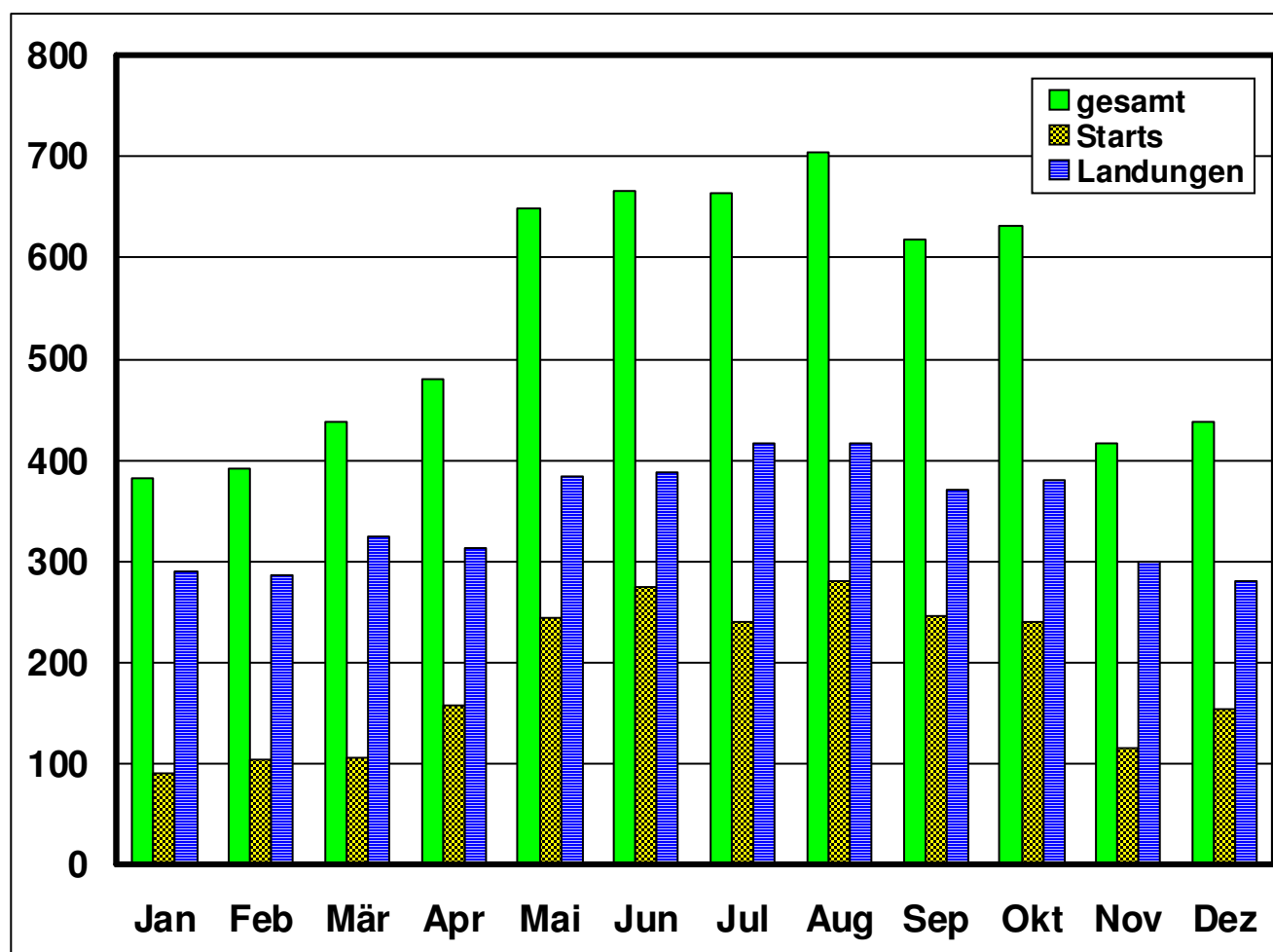

### Fluglärmbeschwerden, mündlich/schriftlich (2005 bis 2010)

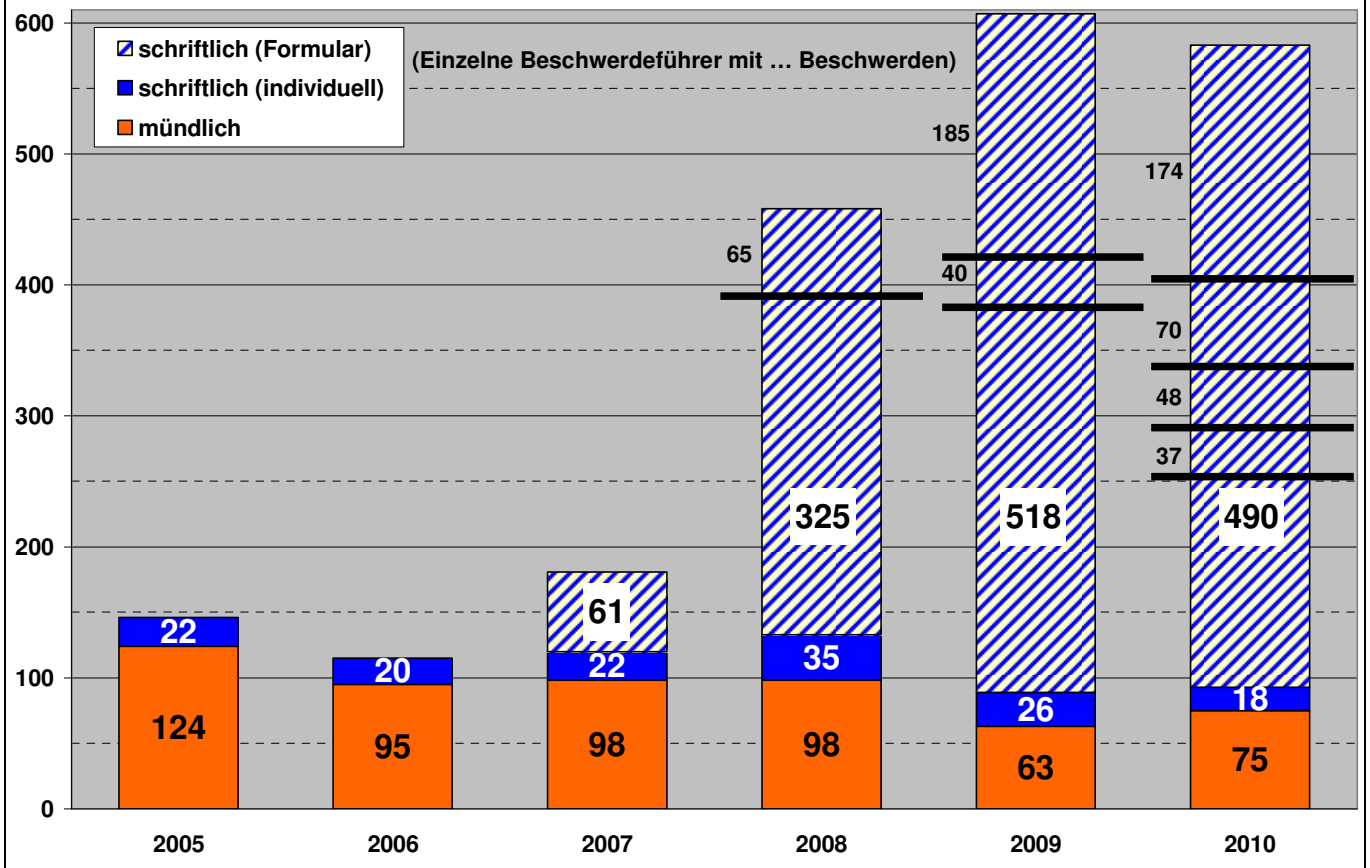

### Beschwerden, Beschwerdeführer und -adressen (2005 bis 2010)

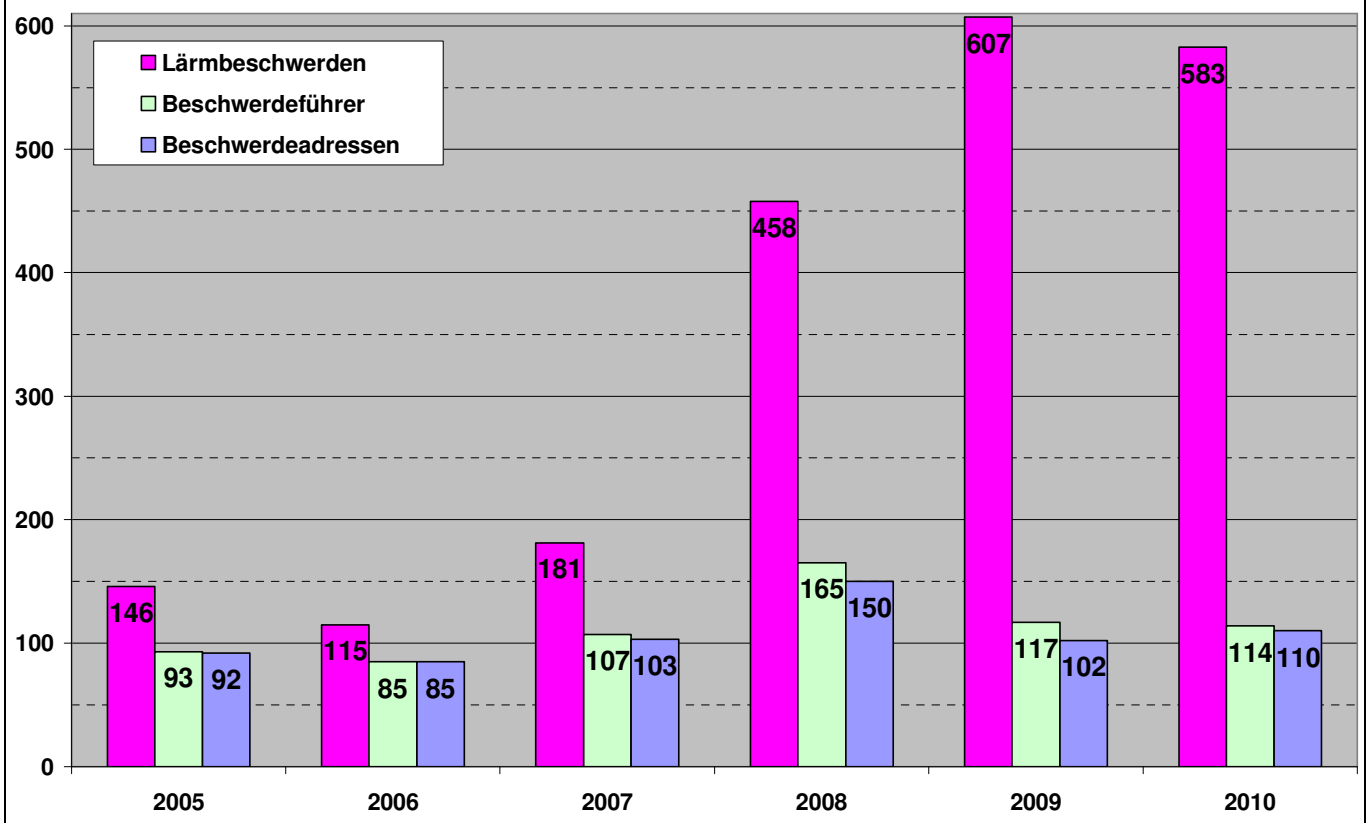

**Beschwerdehäufigkeit der 10 aktivsten Beschwerdeführer (2005-2010)**

